



azhTiM

So geht effizientes Praxismanagement heute!

Praxissoftware

Terminplaner

Therapiedokumentation



Praxissoftware



**... strukturiert
statt kompliziert.**

**Endlich eine Praxismanagement-Software,
die ihren Namen verdient!**

Als Profi in Ihrem Fachgebiet stellen Sie Ihren Patienten täglich wertvolles Know-how zur Verfügung – und wertvolle Zeit. Was für eine Verschwendung, diese Zeit in Administration und Organisation zu investieren statt in Ihre eigentliche Aufgabe. Deshalb haben wir eine Software entwickelt, die kompliziertem Praxismanagement einen Riegel vorschiebt. azh TiM bietet auf einer intuitiv bedienbaren Oberfläche alle Funktionen von Befunderhebung bis Mahnwesen, von Terminverwaltung bis Rezept-Plausibilisierung. Nie war es einfacher, eine Praxis rundum im Griff zu haben.

Willkommen bei azh TiM!

Praxismanagement: Komfortabel & effizient

azh TiM vereint die Funktionalitäten vieler verschiedener Praxismanagement-Module in einer einzigen Software. So sparen Sie sich die Übernahme von Daten, vermeiden Kompatibilitätsprobleme und profitieren von äußerst effizienten Abläufen. Ganz bewusst haben wir azh TiM gemeinsam mit Spezialisten aus Ihrem Fachgebiet entwickelt, um tatsächlich alle Bedürfnisse Ihrer Branche abzudecken.

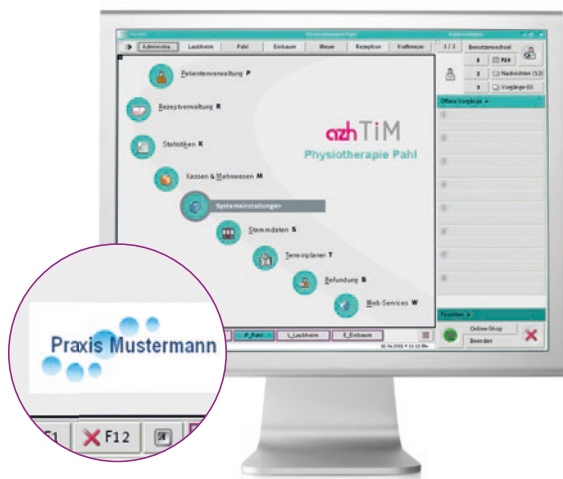

Look & Feel: Individuell

Individualisieren Sie azh TiM in Ihrem individuellen Praxis-Design: Binden Sie Ihr Praxislogo ein und passen Sie die Farben der Benutzeroberfläche an Ihren Look an. Die Handhabung von azh TiM ist kinderleicht. Eine übersichtliche Menüführung, flexible Voreinstellungen sowie logisch ineinandergreifende Prozesse entlasten Sie auf allen Ebenen – und verschaffen Ihnen mehr Zeit fürs Wesentliche: **Ihre Patienten.**

Patientenverwaltung: Alles in Ordnung

azh TiM passt sich Ihrem Bedarf an: Wählen Sie zwischen manueller Patientenanlage und Datenerfassung per Chipkarte, ordnen Sie beliebige Dokumente als Datei einer Patientenakte zu oder organisieren Sie Belege, Quittungen und Gutscheine übersichtlich – auch ohne Rezeptbezug. So einfach geht Ordnung mit System.

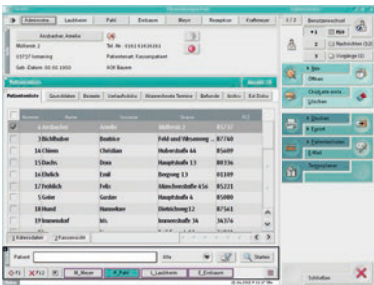

Mit azh TiM minimieren Sie Fehlerquellen, optimieren die Effizienz Ihrer Mitarbeiter, Räume und Geräte und behalten über alle Vorgänge in Ihrer Praxis jederzeit den Überblick.

In azh TiM angelegte Patientenakten garantieren eine detaillierte Verlaufsdokumentation. Mit wenigen Klicks sehen Sie die gesamte Behandlungshistorie inklusive Krankenkassen- und Rezeptdaten, Arztberichte & Co. Abrechnungsrelevante Zusatzinformationen werden dabei grundsätzlich einbezogen – für ein fehlerfreies Handling von der Terminvergabe bis zur Abrechnung.

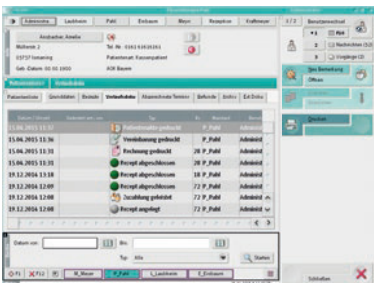

Auch für das neue Patientenrechtegesetz §§ 630a ff BGB sind Sie mit azh TiM bestens gerüstet: Die Dokumentation kann nur nachvollziehbar verändert werden.

Terminplaner: Optimale Auslastung

azh TiM bietet mit dem optionalen Modul „Terminplaner“ die Möglichkeit, Patienten optimal auf Mitarbeiter, Räume und Geräte zuzuweisen. Die Übernahme in den Terminblock erfolgt automatisch – bis zu 360 Tage im Voraus. Bei der Anlage von Expressterminen ohne hinterlegten Behandler erscheint im Terminblock eine entsprechende Bemerkung.

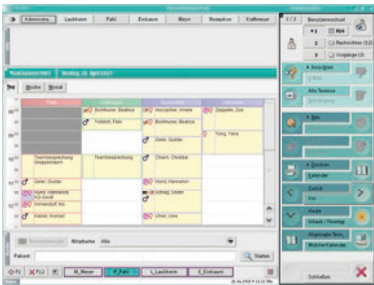

Vergeben Sie Termine mit oder ohne Rezeptbezug, lassen Sie alle Behandlungen eines Patienten anzeigen, erinnern Sie automatisch per SMS an Termine und konfigurieren Sie die Eingabezellen in der Maske individuell. Abrechnungsfehler

Abrechnung: Finanzen fest im Griff

Abrechnungsfehler sind ärgerlich und können sogar zum juristischen Problem werden. azh TiM generiert aus reinen Leistungsziffern rechtssichere, korrekte Honorarabrechnungen – inklusive Mahnwesen. Die Plausibilitätsprüfung verhindert kostspielige Absetzungen. Private Zusatzleistungen und Barzahlungen sind ebenfalls fakturierbar.

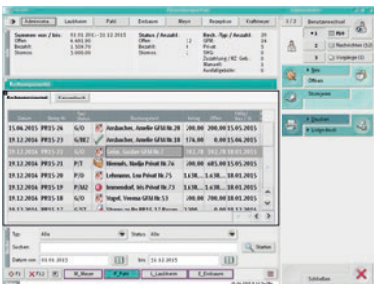

Mit digitalem Kassenbuch, Rechnungsjournal und therapeutischem Controlling navigiert azh TiM Sie sicher durch den Buchhaltungsdschungel.

Befundung:

Therapiefortschritte im Focus

Mit dem Modul „Befundung“ erzeugen Sie aus den erfassten Daten auf Knopfdruck vollwertige Befundberichte inklusive detaillierter Körperbilder. Unter dem neuen Menüpunkt „Historie“ können Tagesbefunde übersichtlich nebeneinander dargestellt werden – für die systematische Auswertung von Therapiefortschritten und eine sichere Verlaufsdocumentation.

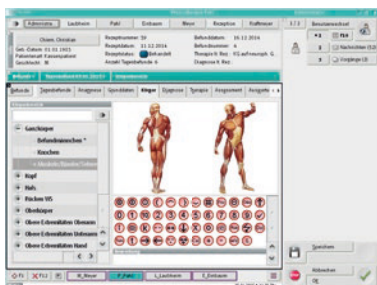

Behalten Sie die Übersicht mit grafischen Auswertungen und anatomischen Darstellungen. Bewährte Testverfahren sorgen zudem für eine standardisierte Dokumentation.

Intelligent:

Die Zusatzfunktionen

- **eSignatur:**
Elektronisches Unterschreiben von Dokumenten.
- **Telefonfunktion (TAPI):**
Das lästige Tippen von Telefonnummern entfällt.
- **Integrierte ICD-10-Codes:**
azh TiM ergänzt bei Eingabe des Codes den Text um die dazugehörige Diagnose – rechtssicher und schnell.
- **Touchfähig:**
Die Touchfähigkeit bringt höchsten Bedienungskomfort und ermöglicht die mobile Anwendung auf Tablet-PCs.
- **Preis- und Software-Updates:**
Online-Download statt Einspielung via DVD.



Praxismanagement erfolgreich gestalten

- Exakt auf Ihre Berufsgruppe zugeschnittene Praxisverwaltung
- Patienten-, Abrechnungs- und Kostenmanagement sicher im Griff
- Effiziente Terminplanung
- Befunderhebung und Therapieauswertung
- Onlinezugriff auf Rezeptdaten
- Sicherheit durch aktuelle Online-Updates
- Kompetenter Online- und Telefonsupport bei Fragen
- Optional Vor-Ort-Schulungen in Ihrer Praxis mit Hilfe bei der Installation



INFO SERVICE

Jetzt kostenloses Info-Paket anfordern:

Per E-Mail mit dem Stichwort azh TiM an heilmittel@azh.de
oder per Fax mit folgendem Coupon an (089)9 21 08–2 80

- Ja, azh TiM interessiert mich, bitte senden Sie mir das kostenlose Info-Paket
- Ich interessiere mich für azh Befundung
- Schulungsangebote

Praxis

Vorname

Name

Straße

Weitere Informationen erhalten Sie unter
Telefon (089)9 21 08–4 44
oder per E-Mail an heilmittel@azh.de.



Stand 02/2020

NOVENTI HealthCare GmbH

Einsteinring 41-43 | 85609 Aschheim bei München

Telefon +49 89 9 21 08-0 | www.azh.de | www.srzh.de | www.zrk.de